Liberté • Égalité • Fraternité
RÉPUBLIQUE FRANÇAISE
PREFET DU BAS-RHIN

**Evaluation, prévention et réduction du bruit dans l'environnement**

Annexe à l'arrêté préfectoral publiant
les cartes de bruit stratégiques
Article R572-1 et suivants du code l'environnement
- Echéance 2017 -

# CARTE DE BRUIT STRATEGIQUE

## D 27

**Carte de type A**
**- Zones exposées au bruit routier-**

**Lden est un indicateur du niveau de bruit calculé sur 24h**
**Ln est un indicateur du niveau de bruit pendant la nuit (de 22h à 6h)**

Indicateurs Lden

- **Plus de 75 dB(A)**
- **De 70 à 75 dB(A**
- **De 65 à 70 dB(A)**
- **De 60 à 65 dB(A)**
- **De 55 à 60 dB(A)**

Norme AFNOR : NF S31-130 Décembre 2008

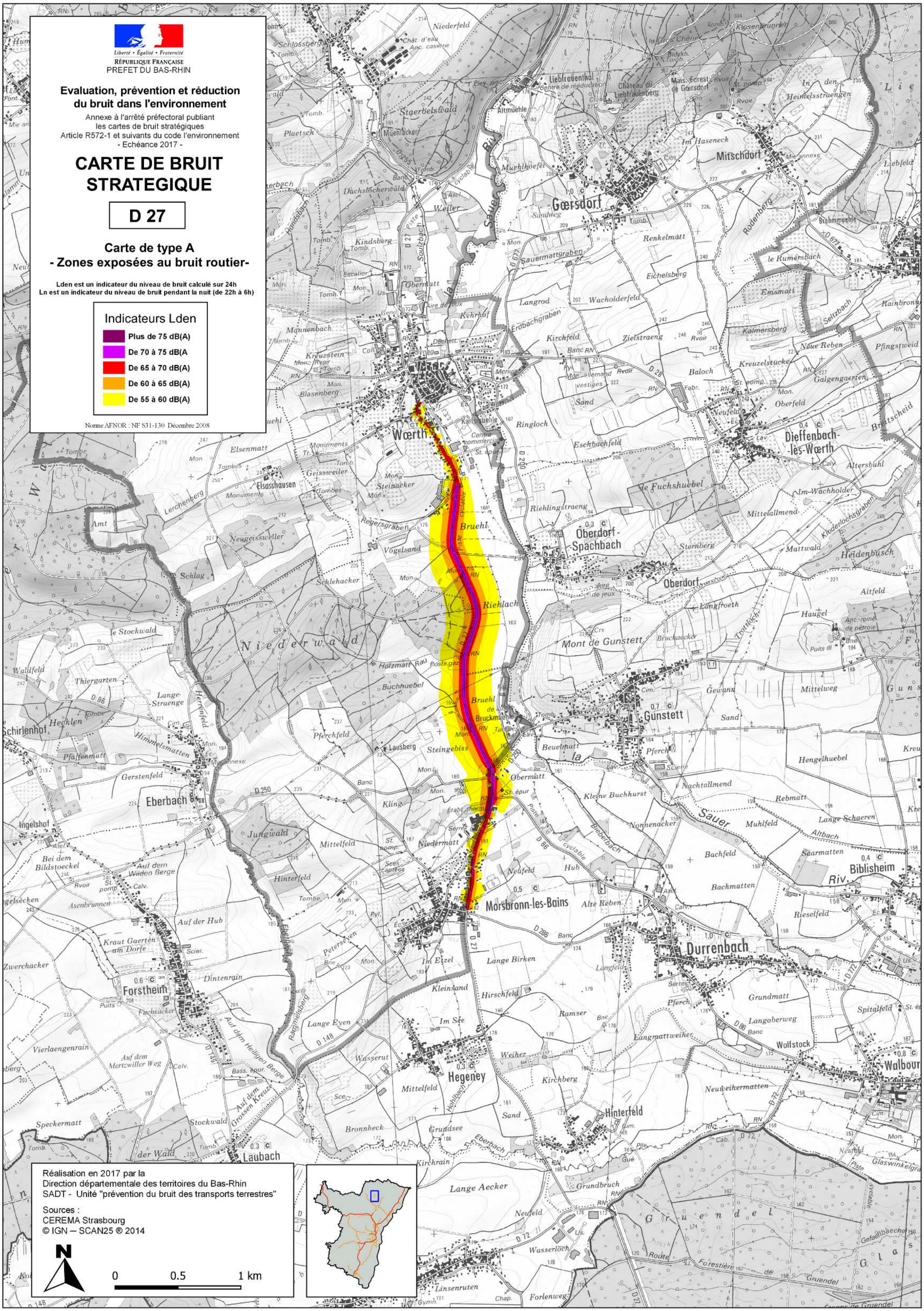

Liberté • Égalité • Fraternité
RÉPUBLIQUE FRANÇAISE
PREFET DU BAS-RHIN

**Evaluation, prévention et réduction du bruit dans l'environnement**

Annexe à l'arrêté préfectoral publiant
les cartes de bruit stratégiques
Article R572-1 et suivants du code l'environnement
- Echéance 2017 -

# CARTE DE BRUIT STRATEGIQUE

## D 27

**Carte de type A**
**- Zones exposées au bruit routier-**

**Lden est un indicateur du niveau de bruit calculé sur 24h**
**Ln est un indicateur du niveau de bruit pendant la nuit (de 22h à 6h)**

Indicateurs Ln

- Plus de 70 dB(A)
- De 65 à 70 dB(A)
- De 60 à 65 dB(A)
- De 55 à 60 dB(A)
- De 50 à 55 dB(A)

Norme AFNOR : NF S31-130 Décembre 2008

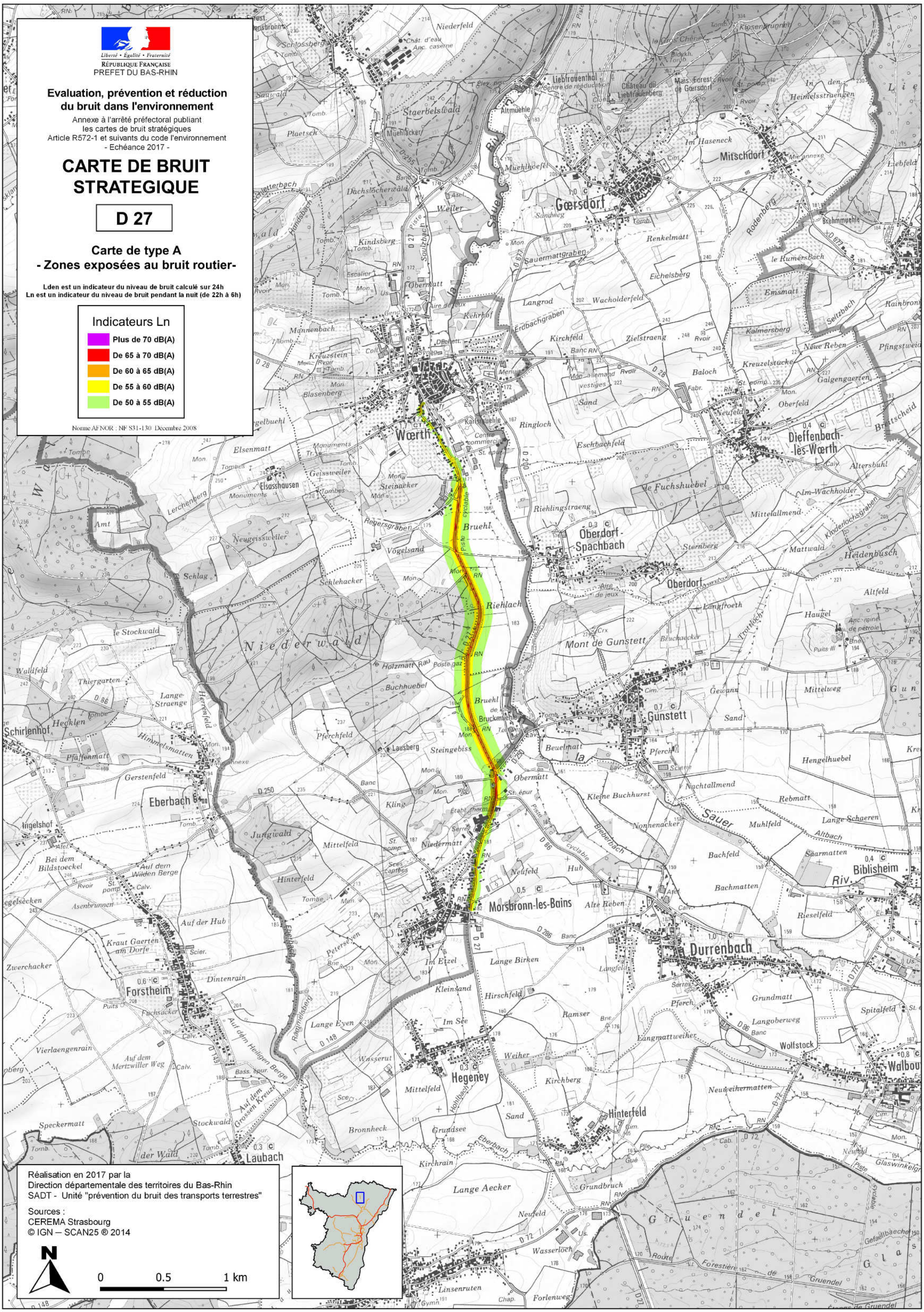


Réalisation en 2017 par la
Direction départementale des territoires du Bas-Rhin
SADT - Unité "prévention du bruit des transports terrestres"

Sources :
CEREMA Strasbourg
© IGN – SCAN25 ® 2014

N

0 0.5 1 km

Liberté • Égalité • Fraternité
RÉPUBLIQUE FRANÇAISE
PREFET DU BAS-RHIN

**Evaluation, prévention et réduction du bruit dans l'environnement**

Annexe à l'arrêté préfectoral publiant
les cartes de bruit stratégiques
- Echéance 2017 -
Article R572-1 et suivants du code l'environnement

# CARTE DE BRUIT STRATEGIQUE

## D 27

## Carte de type B

**Classement sonore des infrastructures de transport terrestre**

**Secteur affecté par le bruit**

Norme AFNOR : NF S31-130 Décembre 2008

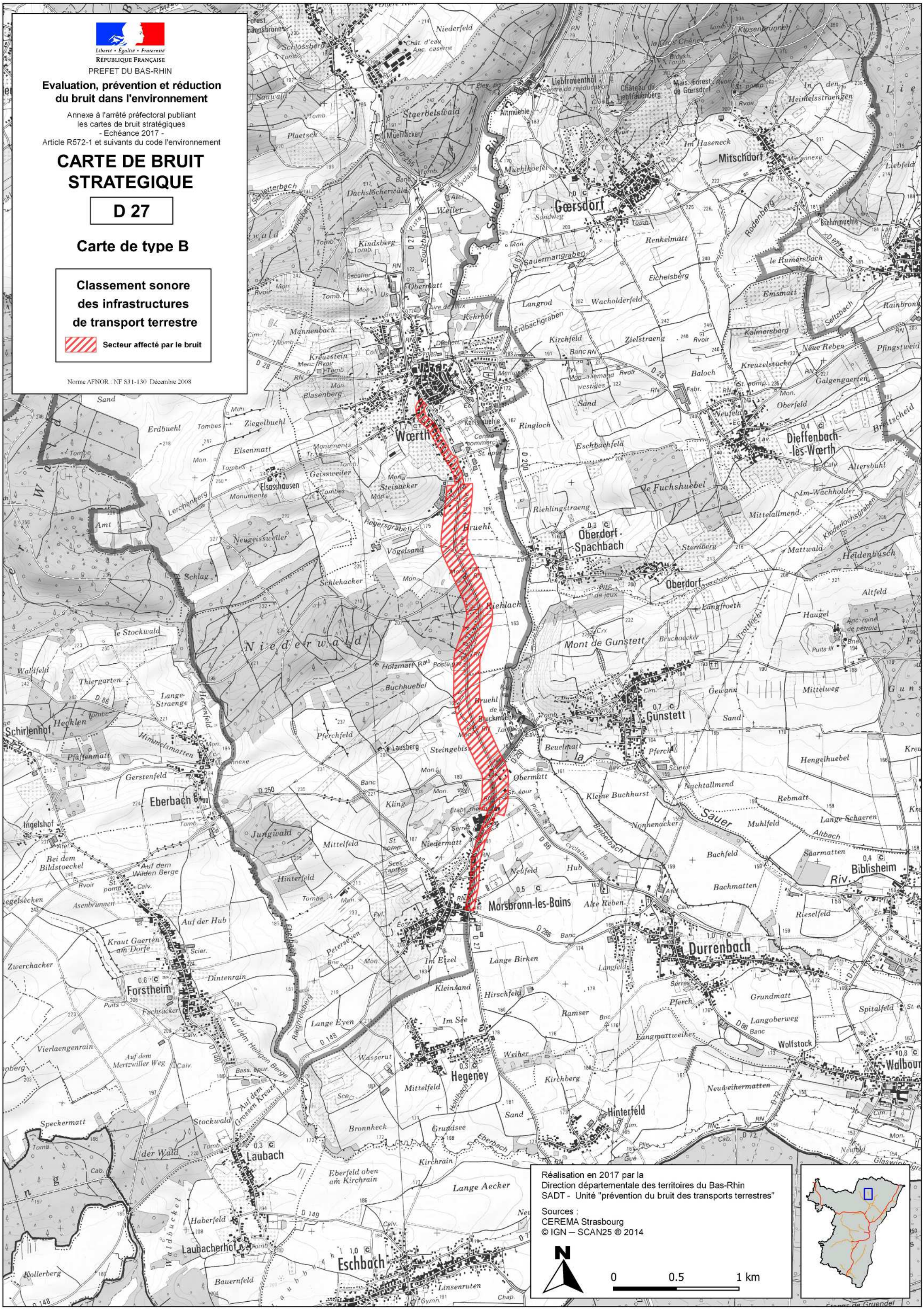


Réalisation en 2017 par la
Direction départementale des territoires du Bas-Rhin
SADT - Unité "prévention du bruit des transports terrestres"

Sources :
CEREMA Strasbourg
© IGN – SCAN25 ® 2014

N

0 0.5 1 km

Liberté • Égalité • Fraternité
RÉPUBLIQUE FRANÇAISE
PREFET DU BAS-RHIN

**Evaluation, prévention et réduction du bruit dans l'environnement**

Annexe à l'arrêté préfectoral publiant
les cartes de bruit stratégiques
- Echéance 2017 -
Article R572-1 et suivants du code l'environnement

# CARTE DE BRUIT STRATEGIQUE

## D 27

**Carte de type C**
**Zones ou les valeurs limites au droit des habitations sont dépassées**

**Lden est un indicateur du niveau de bruit calculé sur 24h**
**Ln est un indicateur du niveau de bruit pendant la nuit (de 22h à 6h)**

Indicateurs Lden et Ln

- **Ln > 62 dB(A)**
- **Lden > 68 dB(A)**
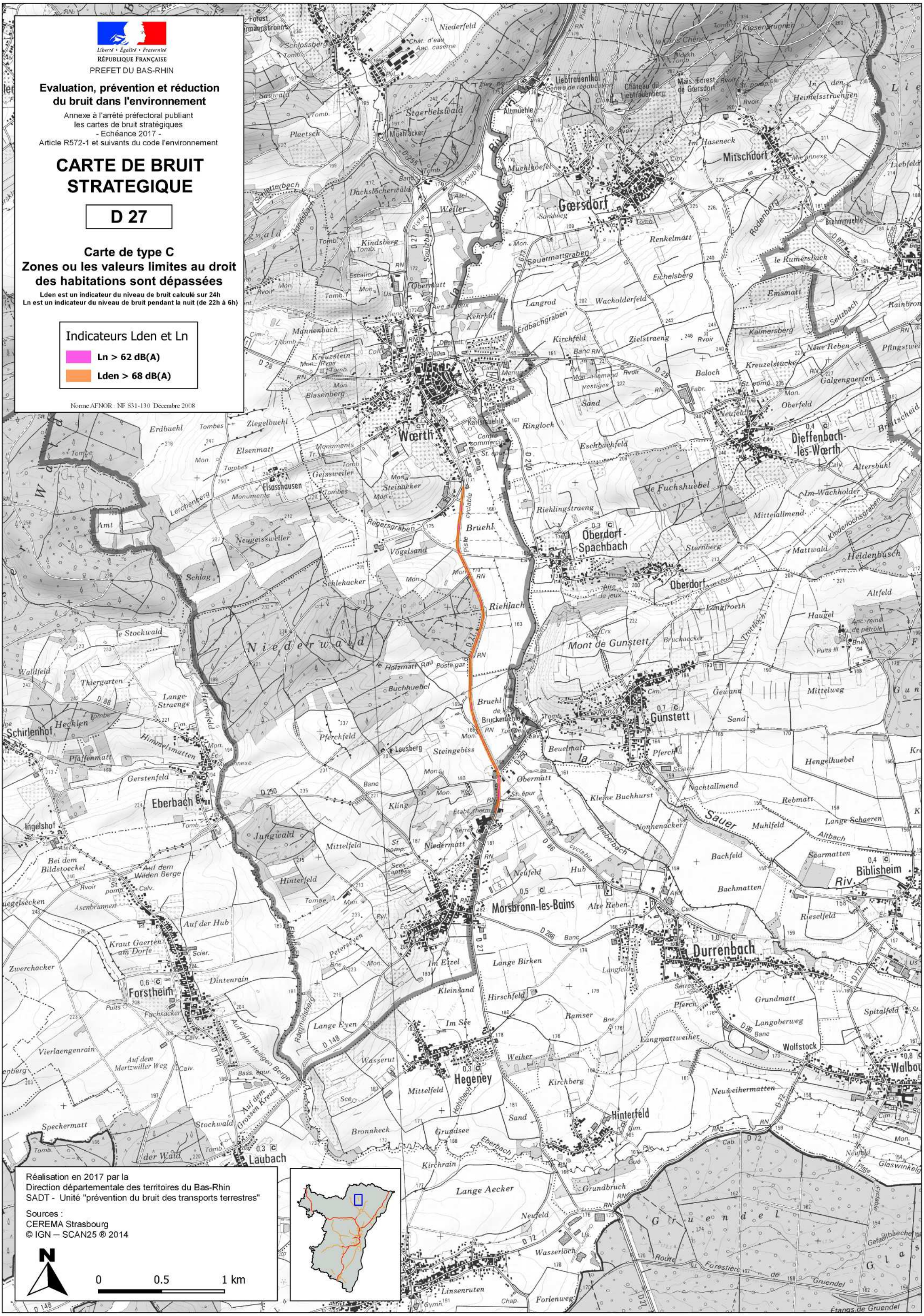
Norme AFNOR : NF S31-130 Décembre 2008