PRÉFET DU BAS-RHIN
Liberté
Égalité
Fraternité

Direction Départementale des Territoires du Bas-Rhin

PLAN DE PRÉVENTION DU RISQUE INONDATION DU GIESSEN

PLAN DE ZONAGE RÉGLEMENTAIRE ZONES INONDABLES PAR DÉBORDEMENT DU GIESSEN Planche 01

Projet soumis à enquête publique

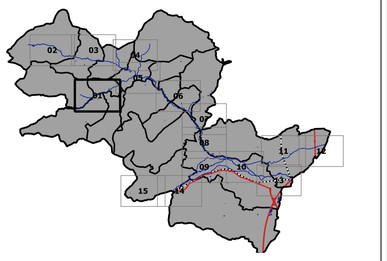

Communes de Lalaye, Fouchy, Bassemberg et Breitenau

Echelle: 1/2500

Direction Départementale des Territoires du Bas-Rhin
www.bas-rhin.gouv.fr

LÉGENDE

Cote des Plus Hautes Eaux (CPHE) en mètres (NGF-IGN69)

Zones d'interdiction

- Rouge foncé (NU_F_NU_TF)
- Rouge clair (NU_Fai)
- Orange (U_F_CU_TF)
- Bande de sécurité arrière-digue

Zones d'autorisation sous conditions

- Bleu très clair (CU_Fai)
- Bleu clair (U_Fai)
- Bleu foncé (CU_F)

Éléments de repérage

- Cours d'eau, plans d'eau et bassins
- Réseau routier
- Voies ferrées
- Limites communales

Secteur spécifique

- Zone d'Intérêt Stratégique (ZIS)

Réalisation : DDT67/SADT/PPR Juin 2020
Données : HYDRATEC
Fond de plan: © IGN-BD Topo® 2015 ,
Plan Cadastral Informatisé - CD67 - 2017

0 50 100 m

N

Lalaye

Bassemberg

Villé

Fouchy

Breitenau