PPRi de la vallée de la Moder - Communauté d'Agglomération de Haguenau - Enjeux pour la commune de **DAUENDORF**

PRÉFET DU BAS-RHIN

Enjeux d'occupation de l'espace

- Zones urbanisées
- Centres_urbains
- Zones à urbaniser à court ou moyen terme
- Zones à urbaniser à long terme
- Zones industrielles ou commerciales en zone inondable

Enjeux ponctuels

Activités sensibles

ICPE

- Site Seveso
- Autres ICPE

Equipements sensibles ou stratégiques

- Etablissement de secours ou de prise de décisions en cas de crise
- Etablissement scolaire ou d'enseignement supérieur
- Bâtiment avec possibilité d'accueil
- Etablissement de soins
- Patrimoine historique et culturel

Zones protégées

- Périmètre de protection Alimentation en Eau Potable (AEP)
- Point de captage AEP
- Site Natura 2000

Enjeux linéaires

- Voies ferrées

Réseau routier

- Autoroutes
- Routes du réseau primaire

Eléments de repérage

- Zone inondable
- Cours d'eau, plans d'eau et bassins

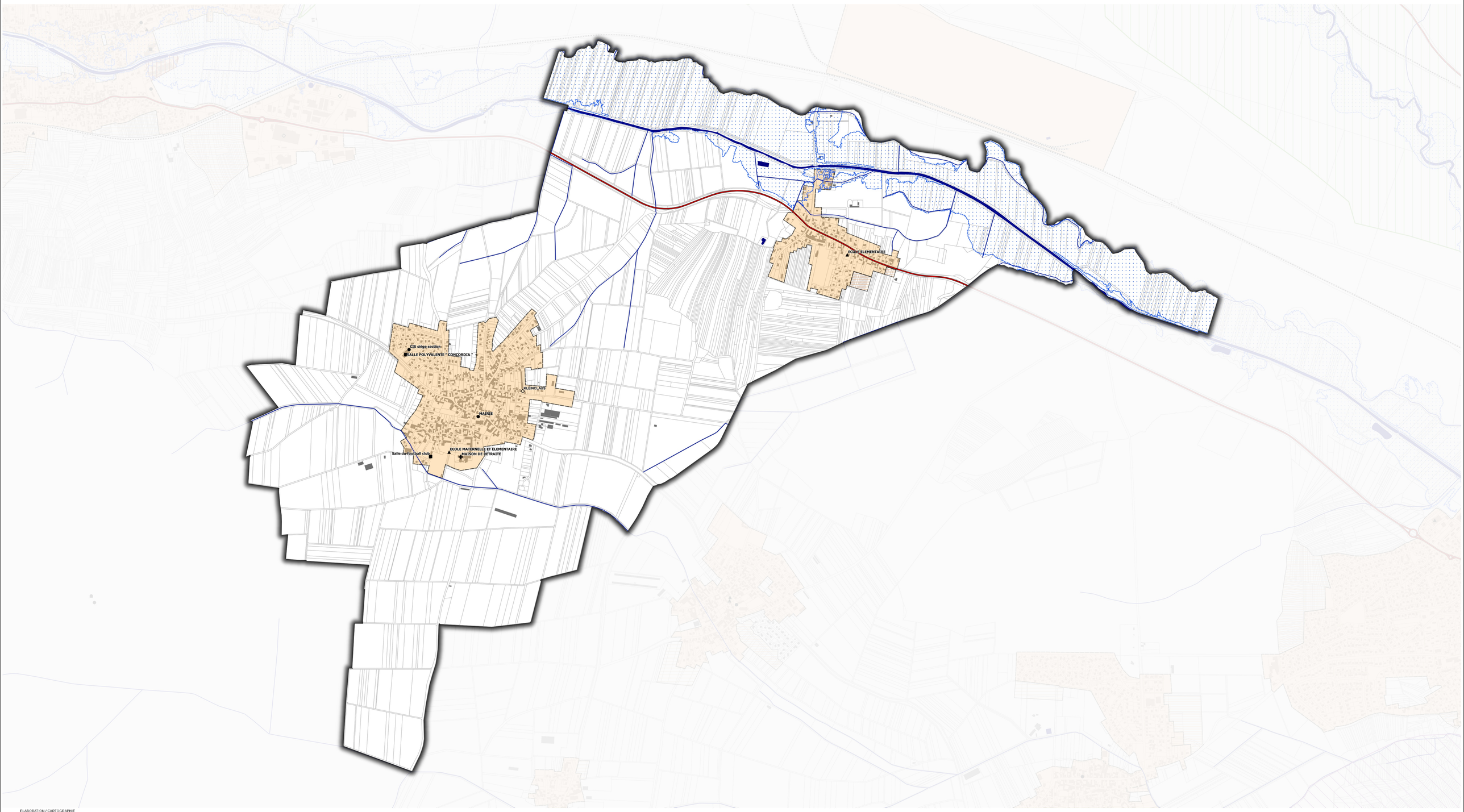

ELABORATION / CARTOGRAPHIE
DDT 67 / SADT / PPR - Avril 2019
Atlas DRI 2018
PLUi Val de Moder approuvé 13/03/2014
PLUi SIVOM Schweighouse approuvé 19/09/2016
PLUi Bischwiller approuvé 16/03/2017
PLU Hagenau approuvé 19/11/2012
Plan cadastral informatisé 2017
© IGN - BD TOPO® 2016

Direction Départementale des Territoires du Bas-Rhin
www.bas-rhin.gouv.fr

N

0 500 1000 m