



PRÉFET DU BAS-RHIN

Communiqué de presse

Strasbourg,
le 26 août 2018

TRAVAUX SUR LA ROCADE SUD DE STRASBOURG 2^e PHASE (RN353)

MODIFICATION DE L'ÉCHANGEUR DE GEISPOLSCHEIM (A35-RD400-RD401) ET DÉCALAGE DE LA CHAUSSE SUD DE L'A35

RÉOUVERTURE DES BRETelles SUD-OUEST DE L'ÉCHANGEUR DE GEISPOLSCHEIM ET TRAVAUX DE FINITION SUR L'A35

Les travaux de modification de l'échangeur de Geispolsheim et de décalage de la chaussée Sud de l'A35 entrent dans leurs dernières phases. Les bretelles Sud-Ouest de l'échangeur de Geispolsheim peuvent notamment rouvrir ce week-end.

Réouverture des bretelles Sud-Ouest de l'échangeur de Geispolsheim

La fin des travaux de construction des nouvelles bretelles du quadrant Sud-Ouest de l'échangeur de Geispolsheim permet une réouverture, sous réserve des conditions météorologiques, des mouvements suivants le samedi 25 août matin :

- bretelle Colmar vers Entzheim et Geispolsheim
- bretelle Entzheim et Geispolsheim vers Strasbourg

Des fermetures de nuit seront encore nécessaires du 27 août au 1^{er} septembre pour la réalisation des travaux de jonction à l'A35 et les finitions. Pour rappel, la bretelle Strasbourg vers Geispolsheim est fermée jusqu'au 29 août pour la réalisation de la nouvelle couche de roulement de l'A35, sens Strasbourg vers Colmar. Une déviation est mise en place via la RD400 (échangeur de Lingolsheim).

Service de la
communication
interministérielle

Mail : pref-communication@bas-rhin.gouv.fr

Tél. : 03 88 21 68 77

Twitter : @Prefet67 Facebook : Préfet de la région Grand Est



Travaux de finitions sur l'échangeur de Geispolsheim et l'A35

La réouverture de l'échangeur de Geispolsheim permet de finaliser les travaux sur l'A35 suivant les modalités ci-après :

Renouvellement de la couche de roulement de l'A35, sens Strasbourg vers Colmar (rappel)

- du 20 août au 1^{er} septembre (sauf les samedis et dimanches) : fermeture de nuit de l'A35 et déviation par le giratoire Nord de l'échangeur et la RD400 (échangeur de Lingolsheim)
- 22 août au 29 août : fermeture en continu de la bretelle Strasbourg vers Geispolsheim et déviation via la RD400 (échangeur de Lingolsheim)
- la vitesse est limitée à 70 km/h dans ce sens de l'A35 pendant ces périodes.

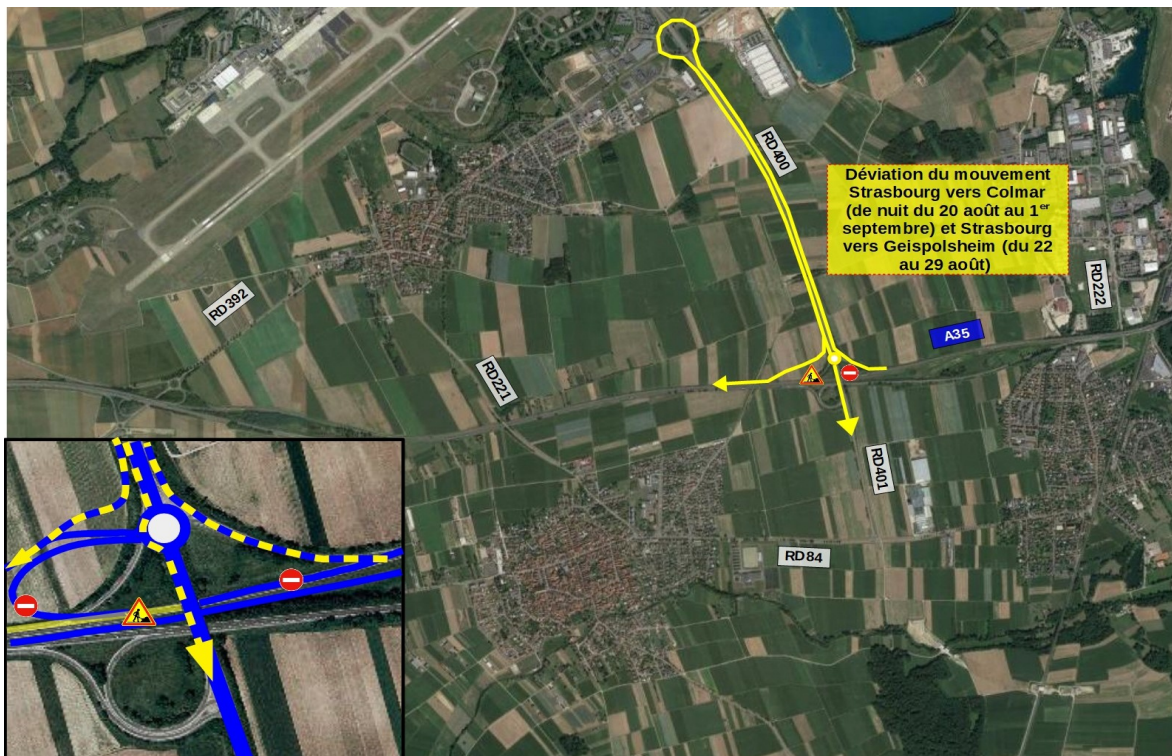

Achèvement du terre-plein central de l'A35, dans les deux sens de l'A35

- du 28 août au 4 septembre : neutralisation de nuit des deux voies rapides
- la vitesse est limitée à 70 km/h de nuit dans les deux sens de l'A35 pendant cette période.

Pour la sécurité de tous, les automobilistes sont invités à la plus grande prudence ainsi qu'au strict respect des limitations de vitesse.

Plus d'informations : <http://www.grand-est.developpement-durable.gouv.fr/informations-travaux-a35-a-strasbourg-mars-a-a17515.html>

Contact presse

Anne-Laure Mosbrucker
Tél. : 07 72 34 91 14
Mail : anne-laure.mosbrucker@bas-rhin.gouv.fr

Service de la
communication
interministérielle

Mail : pref-communication@bas-rhin.gouv.fr

Tél. : 03 88 21 68 77

Twitter : @Prefet67 Facebook : Préfet de la région Grand Est